

檔 號：

保存年限：

中國鋼鐵股份有限公司 函

地址：高雄市小港區中鋼路1號
承辦人：吳嘉訓
電話：07-8021111 分機：2185
電子信箱：230631@mail.csc.com.twtw

裝
受文者：高雄醫學大學

發文日期：中華民國115年5月22日
發文字號：中鋼A1字第11500006181號
速別：最速件
密等及解密條件或保密期限：普通
附件：個人資料表.pdf、中鋼公司徵才簡介.pdf (115052200030_11500006181_0522132757_01.pdf, 115052200030_11500006181_0522132757_02.pdf)

訂
主旨：本公司辦理「放射技術管理師」徵才，請轉知醫學影像暨放射科學系協助公告周知，並鼓勵符合資格人員報名。

說明：

一、本公司辦理「放射技術管理師」徵才，資格條件說明如下：

- (一)貴校系畢業生。
- (二)具醫事放射師證照。
- (三)具兩年以上實務工作經驗尤佳。

二、報名事宜與工作內容說明如下：

(一)115年6月18日前於Google表單填寫相關資料，網址：
<https://forms.gle/998pe8x8myD5atKv9>，並將下列資料以電子郵件寄送至175018@mail.csc.com.tw，聯絡人林先生，電話07-8021111#6330。

- 1、畢業證書掃描檔。
- 2、醫事放射師證照掃描檔。
- 3、兩年以上實務工作經驗之在職或經歷證明(無則免附)。

收文文號：1150005993

4、大學以上全部學校核章註明畢業成績之全份學業成績單掃描檔。

5、個人資料表，格式如附件。

(二)工作內容與其他條件：

1、執行門診與健康檢查X光攝影。

2、其他主管交辦事項。

三、檢附本公司徵才簡介如附供參。

正本：高雄醫學大學

副本：電子公文交換章
2026/05/22 15:12:51

裝

訂

線

中鋼公司應徵個人資料表

報考類組：

複試編號：

姓名		出生日期		黏貼最近 6 個月內 二吋正面脫帽 半身彩色光面相片			
身分證編號		可報到時間					
手機電話		住宅電話					
戶籍地址							
通訊地址							
學 歷	等 別	校 名	主修科系	學位	入學年月	離校年月	畢業或肄業
	最高學歷						
	次高學歷						
	再次學歷						
兵役紀錄	<input type="checkbox"/> 免役 <input type="checkbox"/> 役畢 <input type="checkbox"/> 尚未服役 <input type="checkbox"/> 服役中 [退伍日期： _____]						
身體狀況	身高	體重	血型	視力	左眼：	右眼：	婚姻
	公分	公斤		(矯正後)			<input type="checkbox"/> 未婚 <input type="checkbox"/> 已婚
語文檢定	1. 多益(TOEIC)： _____ 分。 2. 全民英檢(GEPT)： _____ 級。 3. 其他： _____。						
專業證照				其他技能專長			
工 作 經 歷 (含 現 職)	服務機關名稱	擔任職務	到職年月	離職年月	離職原因		
	1.						
	2.						
	3.						
	4.						
	5.						
目前月薪			目前年薪				
是否同意擔任輪班工作 是 <input type="checkbox"/> 否 <input type="checkbox"/>			是否同意派駐(海內外)集團公司工作 是 <input type="checkbox"/> 否 <input type="checkbox"/>				
是否需住宿單身宿舍 是 <input type="checkbox"/> 否 <input type="checkbox"/> *因宿舍房間有限，恕無法保證均能獲得分配。							
● 本人聲明上述資料所填皆屬正確，如有查證必要時，本人授權同意中國鋼鐵股份有限公司依據個人資料保護法第 19、20 條規定，向相關學校及公司查詢本人之學經歷相關資料。 ● 若經 貴公司錄用，悉接受分發工作單位絕無異議，且於報到後若有發現體檢表上所未記載而屬不適任工作之疾病，願即接受「不雇用」之處理。							
簽 名： _____ 填表日期： _____ 年 _____ 月 _____ 日							



中鋼公司簡介

目錄

1

▶ 中鋼簡介

2

▶ 待遇及福利

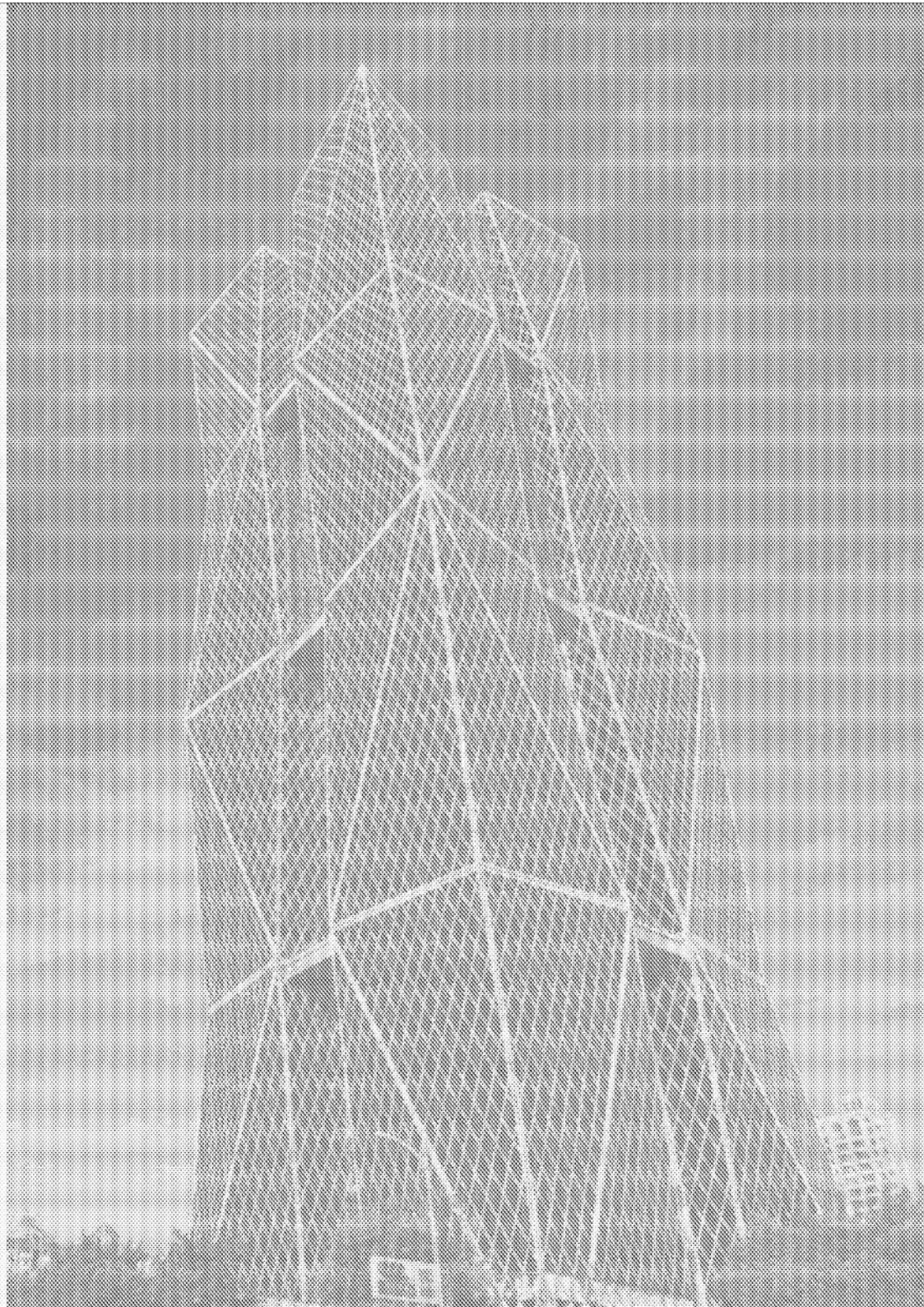

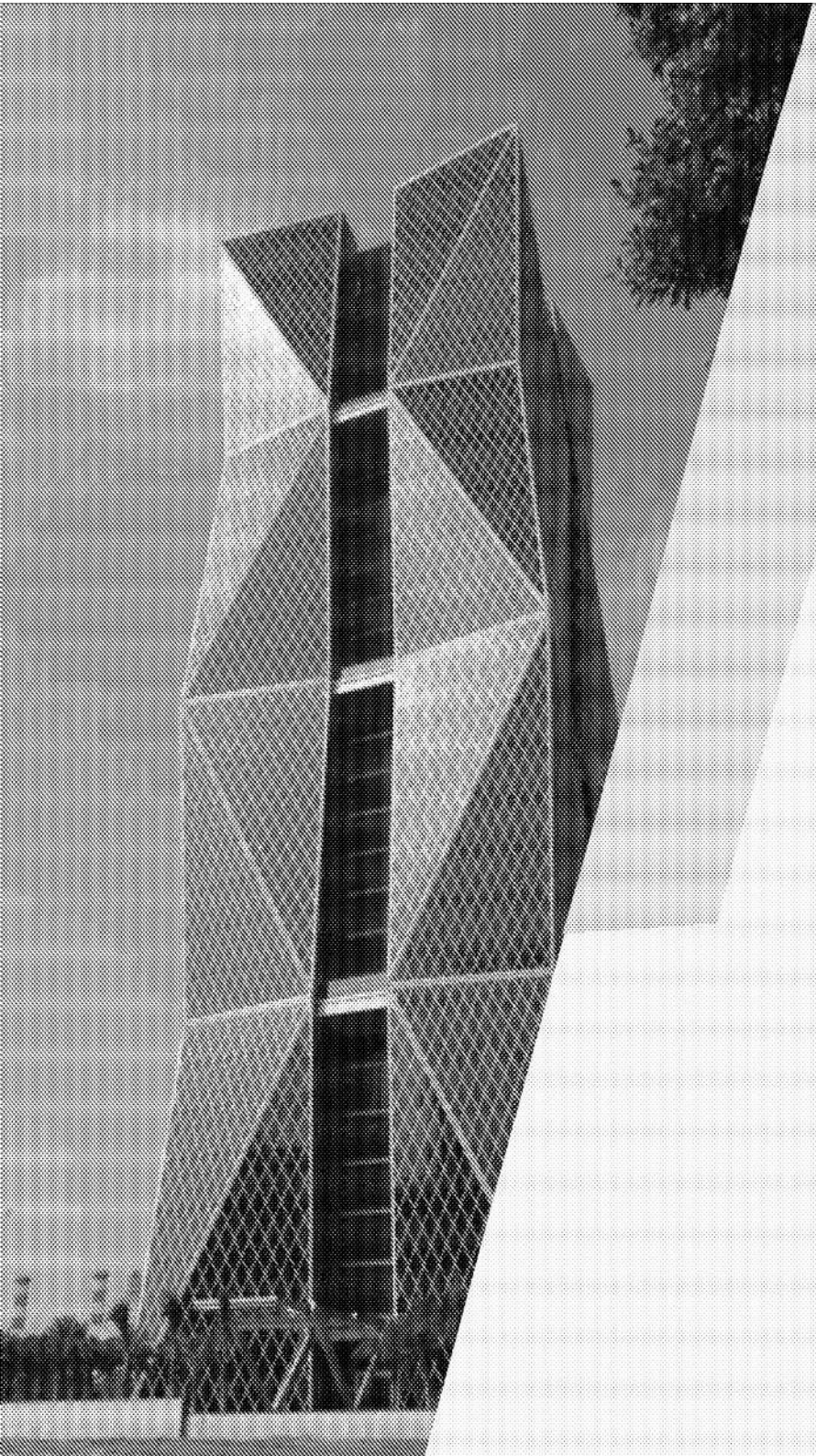

01 中鋼簡介

國內最大鋼鐵公司

- 成立於民國60年12月
- 資本額：1,577億
- 位置：廠區位於高雄市小港區
總部大樓位於高雄市前鎮區
- 員工人數：約9,200人
- 民國110~114年平均合併稅前淨利約250億元。



- 主要產品為鋼板、線材、熱軋、冷軋、電鍍鋅鋼捲、電磁鋼捲及熱浸鍍鋅鋼捲等鋼品。
- 產品約55.8%內銷，44.2%外銷。外銷主要對象為東南亞、歐洲與日本，為目前國內最大鋼鐵公司。



鋼捲

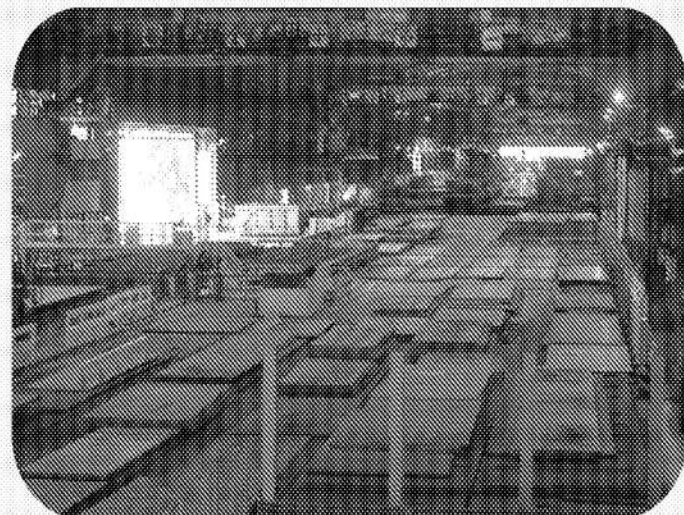

鋼板

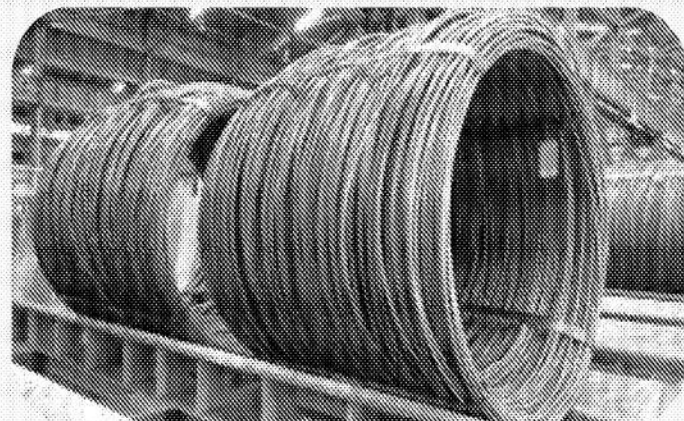

線材

集團版圖：五大事業群

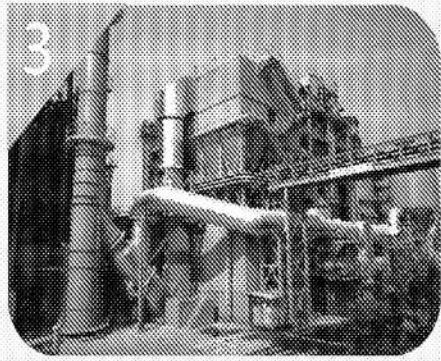
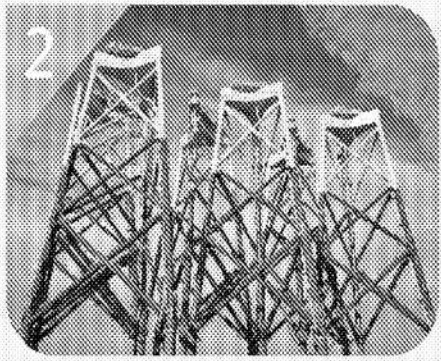
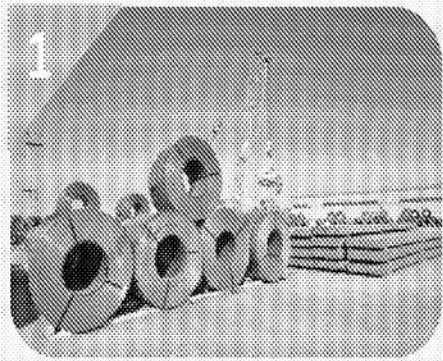

鋼鐵事業

中鋼公司
中鴻鋼鐵
中龍鋼鐵
中鋼馬來西亞
中鋼日鐵越南
中鋼印度

工程事業

中鋼結構
中宇環保工程
中鋼機械
中冠資訊

工業材料事業

中鋼碳素化學
中聯資源
中鋼鋁業
高科磁技

物流投資事業

中鋼運通
中貿國際
中盈投資開發
中鋼保全
中欣開發

綠能事業

興達海基
中鋼光能
中能發電
高雄捷運

The image features a modern building with a complex, faceted facade on the left side. The building's facade is composed of various geometric shapes, creating a dynamic and textured appearance. In the top right corner, there is a cluster of several circles of varying sizes, some solid and some with a halftone pattern, arranged in a somewhat abstract pattern. The background is a light, textured gray.

02待遇及福利

福利待遇(1)

1. 基本薪給含伙食津貼：

師級--NT\$45,600元/月起

試用期滿合格者有調薪機會。

2. 進入公司後表現優秀者，將視工作表現進行調薪 調幅約為1%~8%之間。

福利待遇(2)

3. 年度調薪視市場薪資動態及經營狀況而定，近10年每年平均調幅約3.3%。
4. 產銷盈餘獎金：
每月依「產量」及「營收」二項指標及盈餘達成情形，全年約發給1.5~3.6個月獎金。
5. 激勵獎金：
依公司經營發展策略設定目標及盈餘達成情形核發，個人獲配獎金與其績效表現相關。

福利待遇(3)

6. 員工酬勞：

每年依營運獲利情況及員工績效表現核發。

7. 每年彈性福利金16,000元、旅遊補助6,000元、四節代金合計5,500元、生日禮金1,000元。



福利設施

1

職工福利社

2

三個餐廳

3

736間單身宿舍

4

健身館

(含游泳池、健身房、桌/撞球室等)

5

閱覽室

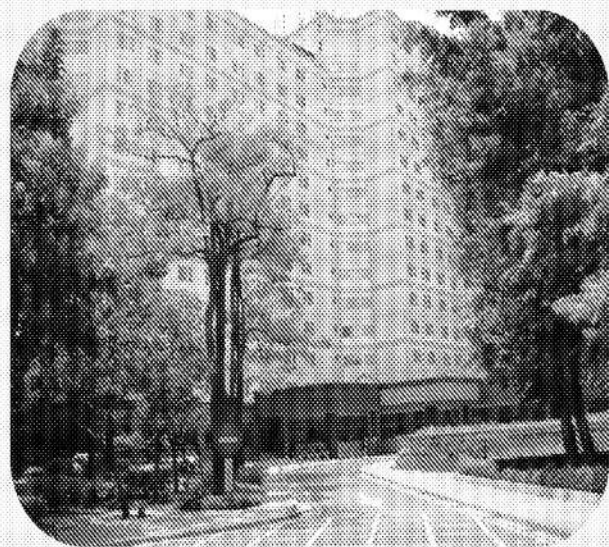

14樓單身宿舍



宿舍大廳

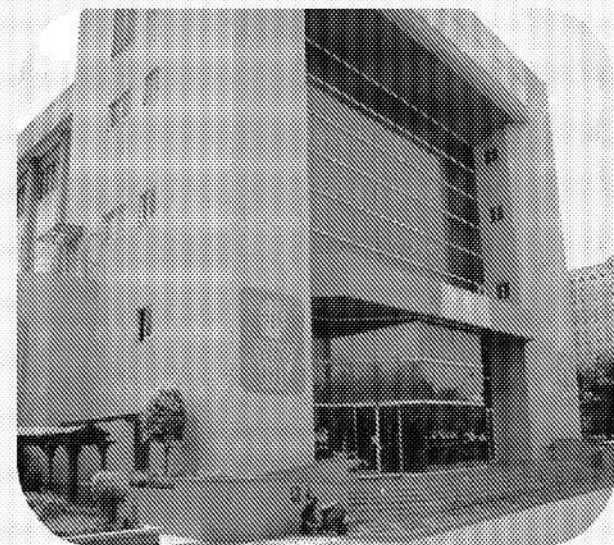

健身館



集團會館



餐廳



福利社



游泳池



健身房



桌球室

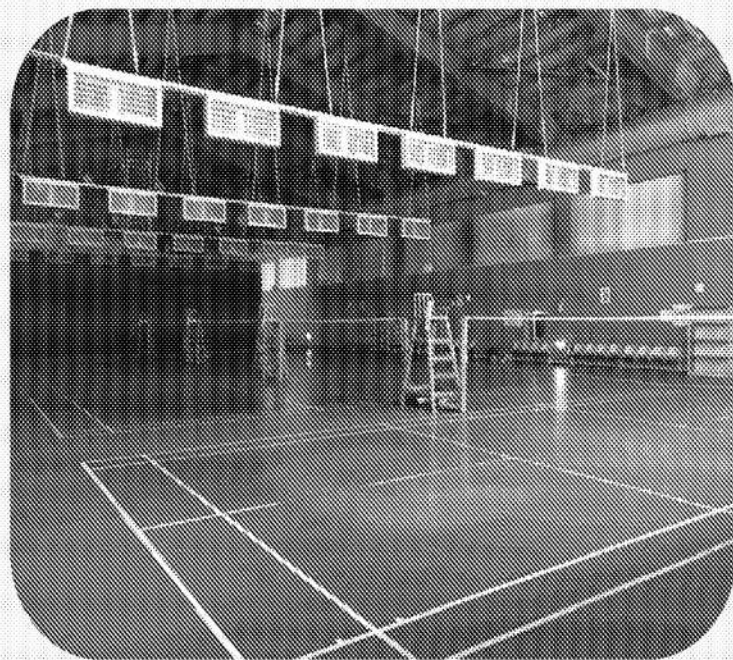

羽球場
排球場
籃球場

1

結婚補助

5,000元/對

2

新生兒祝賀禮金

5,000~12,000元/胎

3

子女教育獎助學金

500~9,500元

4

年終摸彩

5

幼兒園、托嬰中心

6

交通福利

13條線上下班交通車

7

持股信託

獎勵金：月提存總金額之30%

其他福利



幼兒園

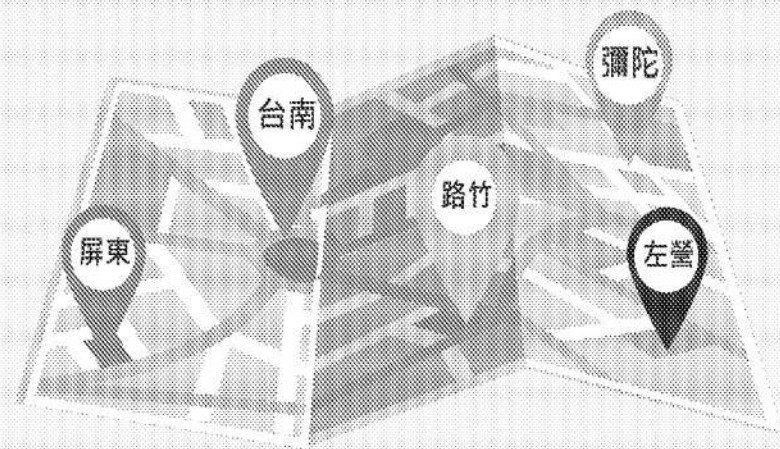

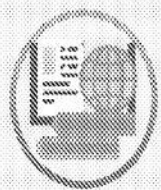

研習進修

✓ 自行進修學分費補助

1. 與工作及業務發展具有關聯之進修課程。
2. 每學分補助750元，每人至多補助40學分。

✓ 外國語文訓練補助

訓練補助時數分為二類：英語類與日語及其他語文類，各類訓練補助時數上限均為一千小時。

✓ 約2,600門線上課程

(另有空中英語教室、巨匠美日語數位學院學習平台)



優於法規之假別

✓ 新進人員特別假，服務滿3、6個月即各給予1日特休。

✓ 婚假9日

✓ 產檢假8日/陪產檢及陪產假8日

✓ 產假60日

✓ 久任服務假，服務滿20年即享有1日、後續每10年給予1日。

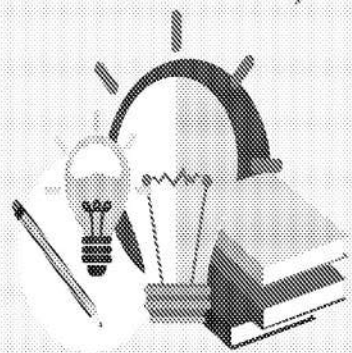

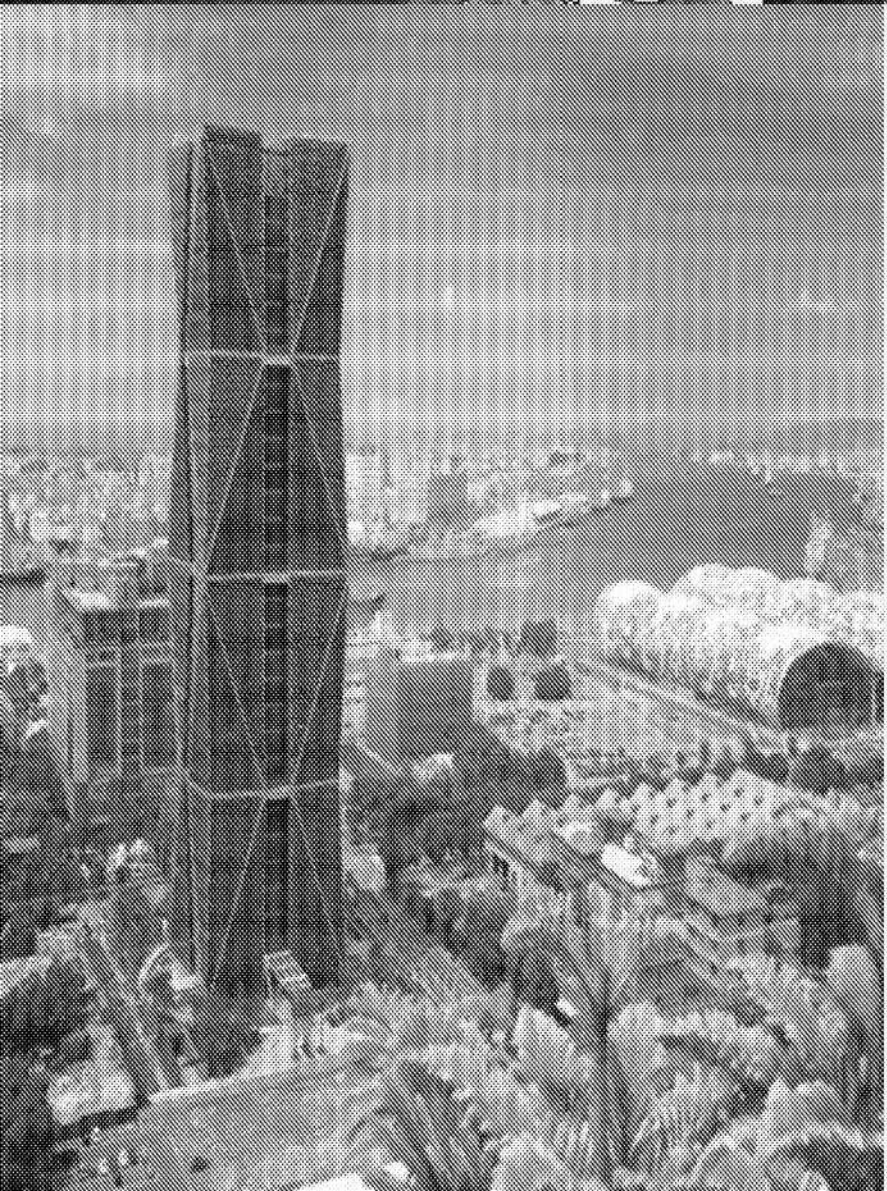
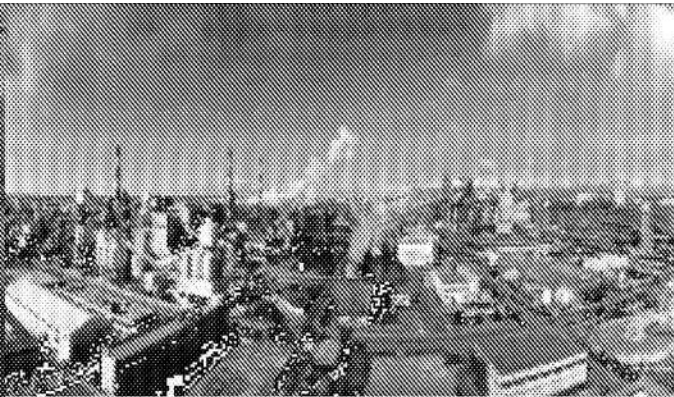
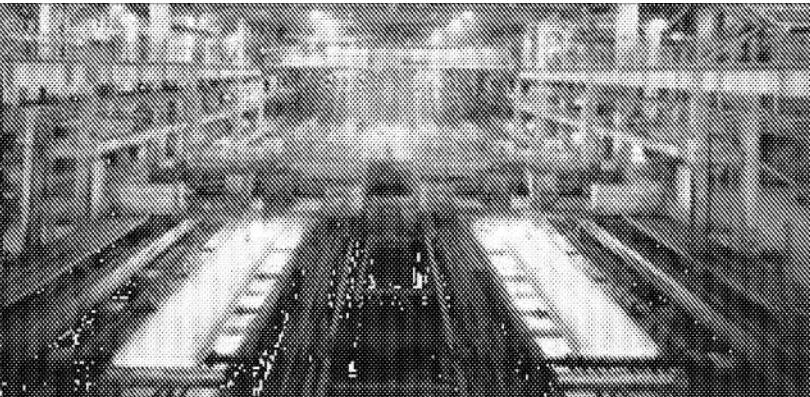

放射技術管理師報名表單



鋼 好 遇 見 你 ！

加 入 中 鋼 鐵 定 最 夯